

INSTALAÇÃO - PLUVIAL
ESC:1/50

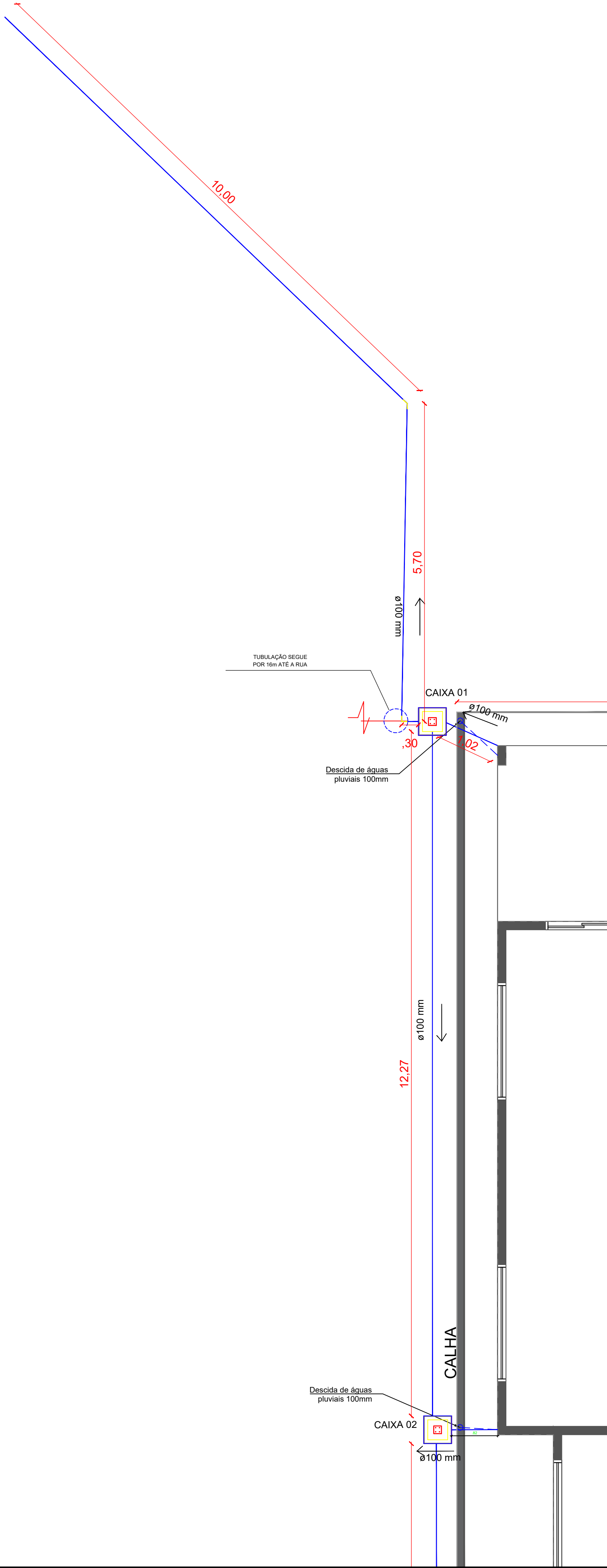

Quadro de Quantitativo	
PVC ø100 mm	109,75 m
PVC ø32 mm (Vem do Tubo de Limpeza)	2,76 m
Joelho 90° ø100 mm	18 unid.
Caixa de Areia 0,40m x 0,40m	8 unid.
Calha de Aço Galvanizado - Chapa nº24 Calha Quadrada - Corte 33	46,50 m

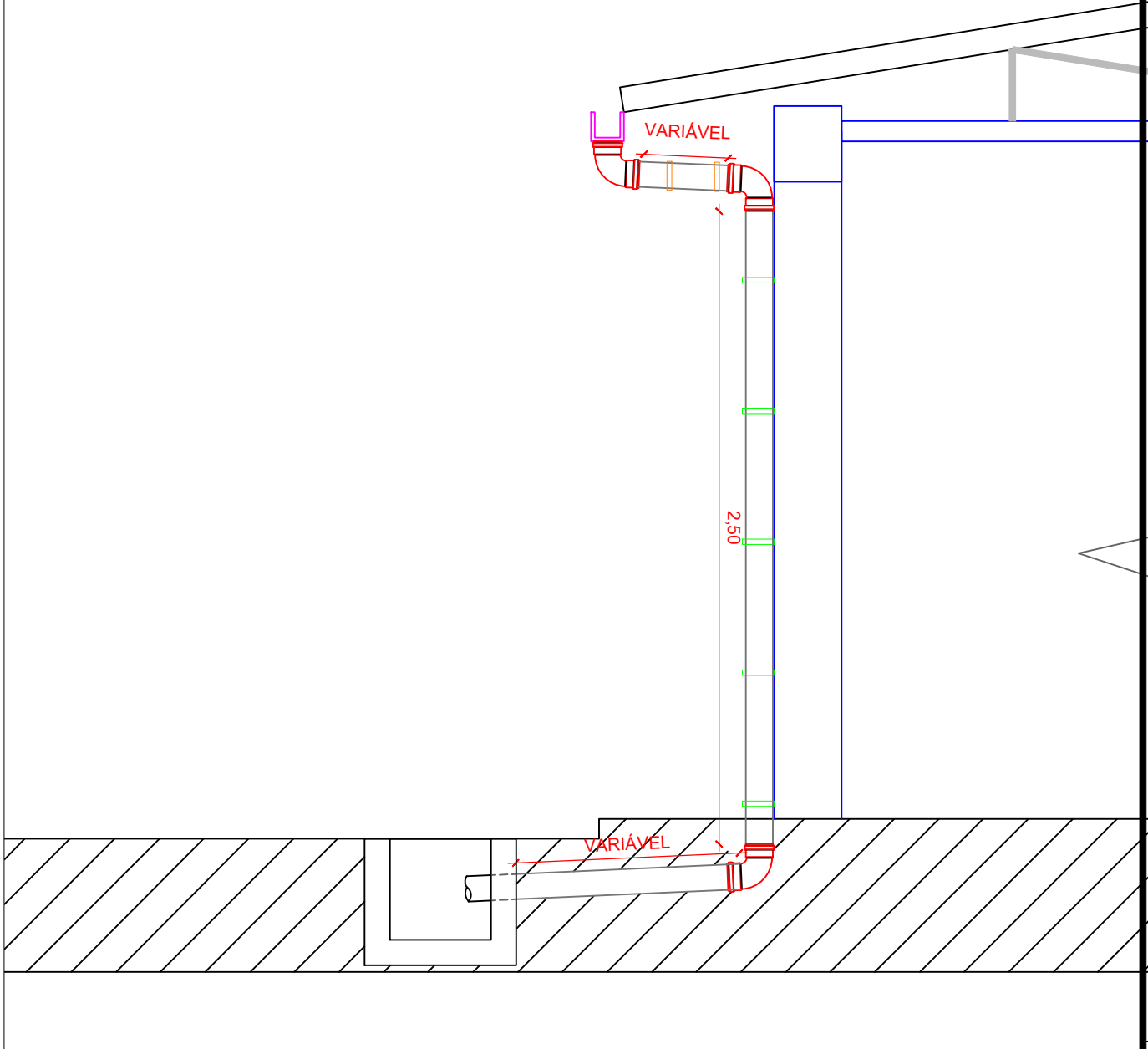

DETALHE - TUBO DE QUEDA
ESC:1/25

DETALHE DA CAIXA DE AREIA COM GRELHA EM AÇO INOX

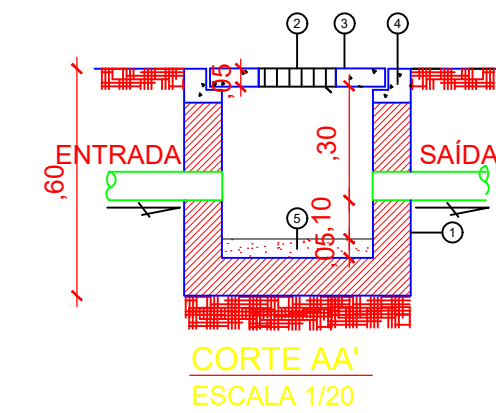
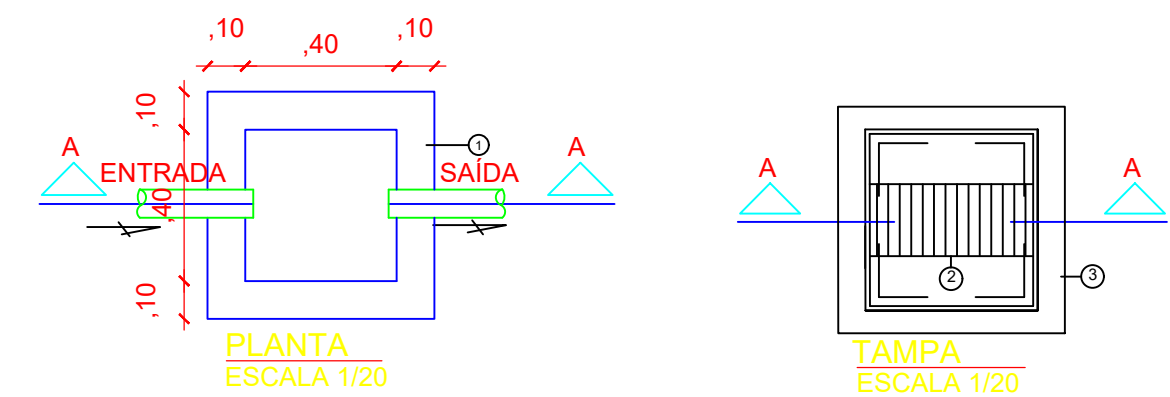

- LEGENDA
- ① ALVENARIA DE 1/2 VEZ.
 - ② GRELHA DE AÇO INOX
 - ③ TAMPA DE CONCRETO ARMADO.
 - ④ CONCRETO SIMPLES.
 - ⑤ AREIA



PROJETO		ADMINISTRAÇÃO		TÍTULO	
ESTRUTURAÇÃO DA REDE DE SERVIÇOS DO SISTEMA ÚNICO DE ASSISTÊNCIA SOCIAL - SUAS - CONSTRUÇÃO DE CENTRO DE REFERÊNCIA ESPECIALIZADO DE ASSISTÊNCIA SOCIAL - CREAS		JOÃO MEDEIROS CAMPELO		CREAS - INSTALAÇÃO PLUVIAL	
ENDEREÇO		MUNICÍPIO DE ITAMARATI		REVISÃO	
RESPONSÁVEL TÉCNICO		DESENHO		ESCALA	
ENGº DENIS BOTELHO CREA: 18473-D/AM		ISABELA MARQUES		INDICADA	
DATA		PRANCHA		01/01	
AGO/2024					

